# la **farmacia** di **Roncafort**

**DISTURBI DEL SONNO**
- Monitoraggio del sonno
- Polisonnografia

**SPIROMETRIA**
- Valutazione della funzionalità respiratoria

**DISTURBI DELL'INTESTINO**
- Disbiosi
- Infiammazione intestinale
- Permeabilità intestinale

**PREVENZIONE SOVRAPPESO E OBESITÀ**
- Scheda misurazioni antropometriche
- Holter metabolico

**PREVENZIONE OSTEOPOROSI**
- Frax Test per il calcolo del rischio di frattura ossea
- Densitometria ossea
- Vitamina D

**ESAMI DEL SANGUE**
- Controllo cuore, reni, fegato, tiroide, gravidanza
- Anticorpi COVID-19
- Intolleranze alimentari
- Allergie

**DIABETE**
- Emoglobina glicata

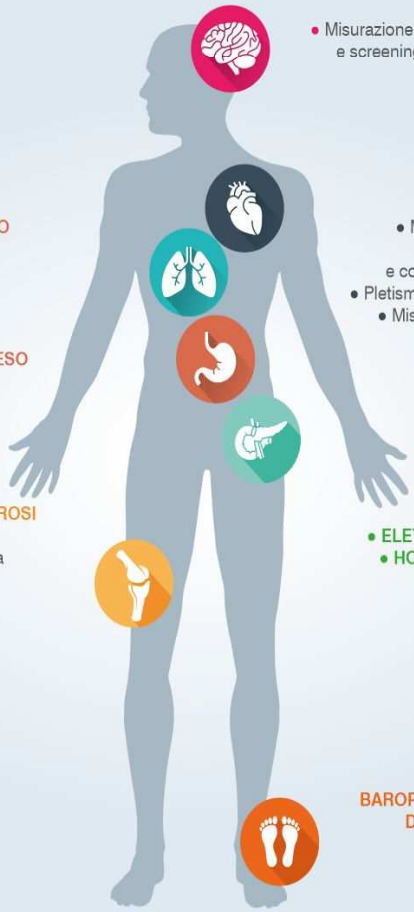

**ICTUS CEREBRALE**
- Misurazione della pressione arteriosa e screening della fibrillazione atriale

**PREVENZIONE CARDIOVASCOLARE**
- Mappatura del benessere cardiovascolare e controlli per la prevenzione
- Pletismografia venosa periferica
- Misurazione in autodiagnosi del colesterolo totale, ldl, hdl, glicemia e trigliceridi

- **ELETTROCARDIOGRAMMA**
- **HOLTER PRESSORIO 24H**

**HOLTER ECG**
**con referto dello specialista cardiologo**

**BAROPODOMETRIA STATICA, DINAMICA, POSTURALE**
- Valutazione anatomica e funzionale del piede

Via Caneppele, 31 A - 38121 Trento (TN)
0461 422 455 - 366 69 17 847
info@lafarmaciadironcafort.it - www.lafarmaciadironcafort.it

Per l'anno 2023/24 **La Farmacia di Roncafort** propone una scontistica privilegiata riservata ai dipendenti del gruppo SPES che si presenteranno in farmacia esibendo il badge SPES.

Il dettaglio delle promozioni, aggiornabili periodicamente, è di seguito descritto:

| **ESAME DIAGNOSTICO** | **PREZZO LISTINO** | **PREZZO IN CONVENZIONE** |
|---|---|---|
| HOLTER PRESSORIO 24ORE | **€ 49,00** | **€ 45,00** |
| ELETTROCARDIOGRAMMA (referto entro 1 giorno lavorativi) | **€ 30,00** | **€ 27,00** |
| HOLTER CARDIACO (ECG DINAMICO) 24ORE | **€ 70,00** | **€ 64,00** |
| SPIROMETRIA | **€ 45,00** | **€ 40,00** |
| DENSITOMETRIA OSSEA DEL CALCAGNO | **€ 30,00** | **€ 27,00** |
| SCREENING CIRCOLAZIONE VENOSA ARTI INFERIORI | **€ 30,00** | **€ 27,00** |
| ESAME per INTOLLERANZE ALIMENTARI:<br>70 alimenti<br>120 alimenti | **€ 140,00**<br>**€ 190,00** | **€ 130,00**<br>**€ 175,00** |
| ESAMI CHIMICA CLINICA 14PARAMETRI | **€ 29,00** | **€ 25,00** |
| | | |

**SCONTO SUL PREZZO DI LISTINO PER LE SEGUENTI LINEE DI PRODOTTO,**
**valido soltanto per i prodotti disponibili in farmacia al momento dell'acquisto (escluse prenotazioni):**

**Dermocosmetici:**
DEATHEA linea cosmetica della farmacia di Roncafort sconto 20%
MM Marilyn Monroe sconto 15%

**Prodotti a marchio "La farmacia di Roncafort" (-20%)**
**Calze a compressione graduata (-12%):** SOLIDEA, FLEBYSAN
**Fitoterapici (-10%):** ABOCA, PLANTA MEDICA, ERBAVITA
**Elettromedicali (-20%):** MISURATORI DI PRESSIONE, APPARECCHIATURE PER AEROSOL, SPAZZOLINI ELETTRICI

Gli sconti NON sono cumulabili con altre promozioni in corso in Farmacia e NON sono applicabile ai prodotti procurati su specifica richiesta del cliente o non presenti in farmacia al momento della richiesta.

**Validità: fino al 31/05/2024.** La farmacia di Roncafort si riserva il diritto di modificare il pacchetto delle condizioni agevolate nel corso del tempo dandone preventiva comunicazione alla Direzione del gruppo SPES.